

Comissão Regional OESTE

Reunião Setorial – VPAPS/FEC



07.08.2021



PAUTA – REUNIÃO SETORIAL VPAPS/FEC

- 1. Apresentação equipe VPAPS**
- 2. Apresentação equipes UREs**
- 3. Apresentação dos setores de:**
 - Integração**
 - Orientação Técnica**
 - NEASE**
- 4. Sistema RASE: diretrizes para implantação**
- 5. Programa de Qualificação do Trabalhador da APSE**
- 6. Orientação ao Centro Espírita – área APSE**
- 7. Documento Orientação Entrevistas Sociais**
- 8. EASESC 2022**
- 9. Informes CR SUL 2021**
- 10. Destaques do Planejamento Estratégico FEC**
- 11. Roda de Conversa – demandas das regiões**



**ORIENTAÇÃO
SOCIAL!**





TRABALHO EM REDE!



EIXOS DE TRABALHO

INTEGRAÇÃO

REDE ESTADUAL, RASE

QUALIFICAÇÃO

ORIENTAÇÃO, CAPACITAÇÃO



A EQUIPE VPAPS





A EQUIPE VPAPS

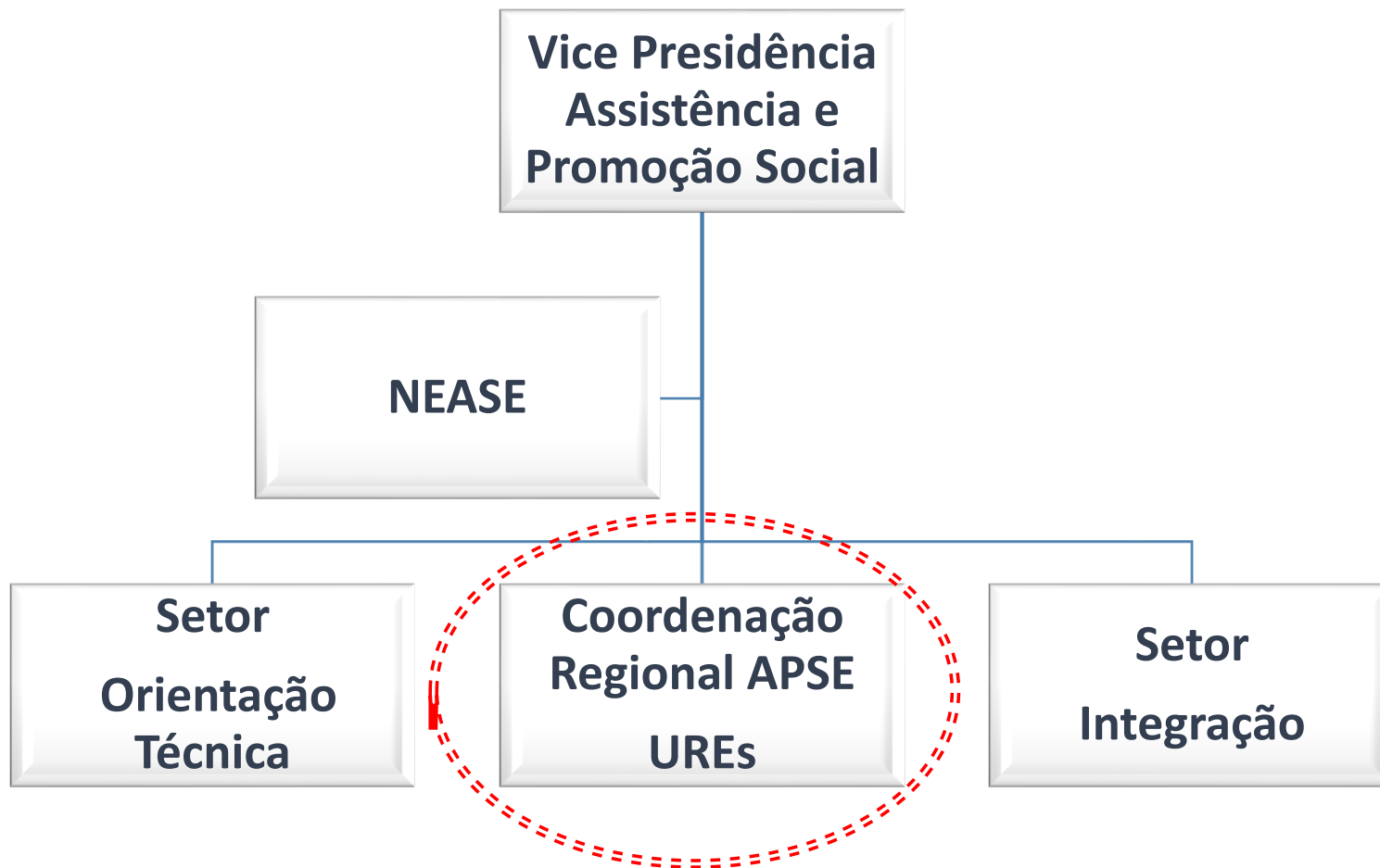



Setor INTEGRAÇÃO



✓ Componentes:

- ✓ Sandra Hornburg/4ª URE
- ✓ Joaquim Fernandes/6ª URE.

✓ Atribuições:

- ✓ Coordenação Projeto RASE – implementação nas UREs, manutenção de cadastros, suporte aos usuários do site;
- ✓ Comunicação com as UREs – manter e atualizar cadastros;
- ✓ Coordenar eventos presenciais em conjunto com VP;
- ✓ Interlocução com Movimento Espírita.

Setor **ORIENTAÇÃO TÉCNICA**



✓ **Componentes:**

✓ **Helder Boska/ 1ªURE**

✓ **Maristela Scur e Emiliana Vargas/5ªURE.**

✓ **Atribuições:**

✓ **Suporte técnico – atualização da legislação brasileira;**

✓ **Difusão de Boas Práticas e novas metodologias - ECCET;**

✓ **Suporte no Programa de Qualificação do Trabalhador;**

✓ **Interlocução com as Instituições de AS do Movimento Espírita e com instituições públicas e privadas - externas.**



NEASE



✓ Componentes:

- ✓ Rosana Sarmento/ 1ª URE
- ✓ Doris Giese/7ª URE.

✓ Atribuições:

- ✓ Organizar calendário de encontros.
- ✓ Organizar temas e participantes.
- ✓ Divulgação dos encontros.
- ✓ Produzir um “compêndio” dos encontros do NEASE.

NEASE

✓ 2020:

✓ 06 encontros; 340 participantes.

✓ 2021

✓ 07 encontros, 405 participantes

✓ **JAN:** *A Integração dos trabalhos da APSE e o Atendimento Espiritual;*

✓ **FEV:** *A inserção do jovem nas atividades da APSE;*

✓ **MAR:** *A relação da APSE com os serviços comunitários: o Conselho Tutelar;*

✓ **ABR:** *A importância da participação nos Conselhos de Políticas Públicas e de Direitos*

✓ **MAI:** *A Lei Geral de Proteção de Dados e os impactos na APSE*

✓ **JUN:** *Cuidados gerais no atendimento à população vulnerável.*

✓ **JUL:** *O CREAS – Centro de Referência Especializado de AS*





SUGESTÃO:

***ESPELHAMENTO NA
URE***



PROJETO RASE

Rede de Assistência Social Espírita



DOCUMENTOS ORIENTADORES CFN/FEB



ORIENTAÇÃO À APSE



- Subsídios históricos
- Assistência social e promoção social espírita
- Fundamentação espírita – conceitos
- Método de referência – Parábola do Semeador
- Plano de ação – público, atividades, organização, registros, planejamento, recursos
- Trabalhador voluntário
- Integração com as demais áreas
- Legislação básica
- Ficha cadastral, termo de voluntariado



ORIENTAÇÃO AO CE

CAPÍTULO 3 – ÁREA DA APSE



Parte I – *O Centro Espírita e a Unificação do Movimento Espírita*

Parte II – *Áreas funcionais e atividades do Centro Espírita*

Parte III – *Mensagens Finais*

Área da APSE:

- **Fundamentação**
- **Conceito**
- **Finalidade**
- **Objetivos**
- **Abrangência**
- **Organização geral**
- **Recomendações e observações**

COMO TRABALHAR OS DOCUMENTOS ORIENTADORES?



Sugestões:

- Programa de Qualificação
- Seminários locais
- Grupos de estudo
- Reuniões periódicas



PROGRAMA DE QUALIFICAÇÃO DO TRABALHADOR DA APSE

PROGRAMA DE QUALIFICAÇÃO DO TRABALHADOR DA APSE

MÓDULO 01 - DOCUMENTO DE ORIENTAÇÃO À APSE:

Conhecer o documento Orientação à APSE

Assistência e Promoção Social Espírita - histórico, conceitos básicos.

MÓDULO 02 - Organização da APSE no trabalho espírita:

Ação da APSE: diretrizes principais

Assistência Social no trabalho espírita: o trabalhador espírita

Assistência Social no trabalho espírita: o usuário da APSE

MÓDULO 03 - APSE, Caridade e Espiritismo:

Concepções de Pobreza

Assistência Social, Caridade e Espiritismo nas obras de Kardec.

As diversas dimensões do trabalho assistencial espírita, com ênfase na APSE no Centro Espírita

MÓDULO 04 - A APSE e a Política Nacional de Assistência Social (PNAS):

Política Nacional de Assistência Social

O SUAS

Os equipamentos da PNAS e SUAS.

PROGRAMA DE QUALIFICAÇÃO DO TRABALHADOR DA APSE

MÓDULO 05 - A APSE e as diversas atividades da casa espírita:

A APSE e as diversas áreas do Centro Espírita

A abrangência do Centro Espírita

MÓDULO 06 - Trabalho em Rede e a RASE – Rede de Assistência Social Espírita:

Organização e operacionalização da APSE na Casa Espírita

Assistência Social no trabalho espírita: sua relação com a sociedade, participação e controle social

O projeto Rede de Assistência Social Espírita – RASE

MÓDULO 07 - Metodologia ECCET – Espaço de Convivência, Criatividade e Educação pelo Trabalho.

MÓDULO 08 - Proteção Sociorreligiosa.

MÓDULO 09–Elaboração de projetos e captação de recursos.

MÓDULO 10–Vulnerabilidade, risco social e cidadania.



DOCUMENTO ORIENTAÇÃO ENTREVISTAS SOCIAIS/CADASTROS



DOCUMENTO ORIENTAÇÃO ENTREVISTAS SOCIAIS/CADASTROS



- **LGDP – Lei Geral de Proteção de Dados – 13709, de 14.08.18**
- **Necessidade de adaptação**
- **Projeto piloto – 1ª URE/CEAHA/FEC**
- **Documento de Orientação**
- **Modelo de Entrevistas e Cadastros**
- **Termo de voluntariado**





EASESC 2022

Propostas

- **Evento presencial e transmissão on line.**
- **Data: 28.05.2022.**
- **Manter formato EASESC 2019**
 - **Compartilhar experiências.**
 - **Espaço de Convivência.**
 - **Instituições parceiras.**
- **TAREFAS:**
 - **Apresentar trabalhos das regiões – inscrições até CFE fevereiro 2022.**
 - **Definir temática central –CFE Outubro/2021.**

APSE



COMISSÃO REGIONAL SUL – CFN/FEB

**ÁREA DA ASSISTÊNCIA E PROMOÇÃO
SOCIAL ESPÍRITA**

17.04.2021

APSE



COMISSÃO REGIONAL SUL – CFN/FEB

ÁREA DA ASSISTÊNCIA E PROMOÇÃO SOCIAL ESPÍRITA

1. PROTAGONISMO JUVENIL na APSE

FEC e FERGS

17.04.2021

APSE



PROPOSIÇÃO DE AÇÕES:

- Criação de um Programa de divulgação da APSE para o público jovem, composto por vídeos; palestras a serem apresentadas presencialmente nas atividades de Evangelização Infanto-Juvenil; folders e cards digitais para serem divulgados nas mídias sociais;
- Inserção de conteúdos sobre APSE nas capacitações para Evangelizadores e nos programas de Evangelização Infanto-juvenil.
- Programa de acolhimento/recepção de trabalhadores jovens nos trabalhos de APSE, para orientação de dirigentes e trabalhadores das Casas.

APSE



COMISSÃO REGIONAL SUL – CFN/FEB

ÁREA DA ASSISTÊNCIA E PROMOÇÃO SOCIAL ESPÍRITA

2. PROGRAMA INSTITUCIONAL DE DIVULGAÇÃO DA APSE PARA ADESÃO DE NOVOS TRABALHADORES.

FEP e USE-SP

17.04.2021

APSE



PROPOSIÇÃO DE AÇÕES:

- Criar um slogan para a divulgação do trabalho da APSE;
- Construir plano de comunicação para divulgar e convidar trabalhadores voluntários acerca dos princípios e orientações da APSE, por meio das mídias disponíveis, nos diversos espaços institucionais e no movimento espírita.

APSE



COMISSÃO REGIONAL SUL – CFN/FEB

ÁREA DA ASSISTÊNCIA E PROMOÇÃO SOCIAL ESPÍRITA

3. PROGRAMA PARA FOMENTO DA PARTICIPAÇÃO EM CONSELHOS MUNICIPAIS

CEERJ e USE-SP

17.04.2021

APSE



PROPOSIÇÃO DE AÇÕES:

- Pensar estratégias que possam auxiliar as casas espíritas e as Federativas a encontrarem alternativas para a participação nos espaços de controle social, conselhos, fóruns e outros;
- Ampliar o diálogo sobre política pública, participação do espírita na sociedade e controle social;
- Divulgar o calendário de reuniões dos conselhos municipais e estaduais para o movimento espírita local.

APSE



COMISSÃO REGIONAL SUL – CFN/FEB

ÁREA DA ASSISTÊNCIA E PROMOÇÃO SOCIAL ESPÍRITA

4. FORMAÇÃO CONTINUADA DO TRABALHADOR DA APSE

FEC e FEMS

17.04.2021

APSE



PROPOSIÇÃO DE AÇÕES:

- Acrescentar temas: o papel do Jovem na APSE; novas configurações familiares, diversidade; Legislação da APSE; sustentabilidade das atividades;
- Promover espaços de trocas de experiências entre as federativas;
- Estabelecer diálogo entre as lideranças visando atualização permanente do Programa de Formação Continuada de trabalhadores da APSE;
- Oferecer o Programa de Qualificação do Trabalhador da APSE-CRSUL como proposta de um piloto/experimental para uma Formação Nacional.

APSE



COMISSÃO REGIONAL SUL – CFN/FEB

ÁREA DA ASSISTÊNCIA E PROMOÇÃO SOCIAL ESPÍRITA

5. APSE E O TRABALHO EM REDE

FEC e FEMS

17.04.2021

APSE



PROPOSIÇÃO DE AÇÕES:

- Estimular as casas espíritas para o trabalho em rede;
- Fomentar a articulação com as redes locais de assistência social e demais políticas setoriais;
- Articular com as demais federativas a divulgação do projeto RASE/Sistema webfec para ampliar sua utilização;
- Criar mecanismos internos de comunicação.



ASSISTÊNCIA SOCIAL

Gestão - 2020 / 2022



Fórum Espírita SC

Desafios da Atualidade

Vamos construir juntos o

Planejamento Estratégico Participativo

do Movimento Espírita de SC.

DIA 23
OUT 2021



***Se sabeis estas
coisas, bem
aventurados sois se
as fizerdes.***

João, 13:17



*Solidários seremos
união; separados
seremos apenas
pontos de vista.
Juntos alcançaremos
a realização de
nossos propósitos.*



Nosso compromisso...

Nosso compromisso é sermos o sal da Terra. O sal que com sua presença minúscula confere um sabor especial aos dias terrenos.

Nosso compromisso é sermos a luz do mundo. Luz que deve iluminar os ambientes em que trabalhamos, em que nos movemos.

Nosso compromisso é sermos o diferencial, aquele que exercita a capacidade de descobrir o bem, o bom, o belo, em toda parte.

Entre as pedras da calçada não tão bem feita, descobrir a pequena flor, que tenta abrir suas pétalas e mostrar a sua beleza.

Enfim, cumprirmos o que o Cristo espera de nós: a adesão às normas que estabeleceu e espalhar o perfume da nossa presença amiga, acolhedora, harmoniosa, onde quer que nos encontremos.

*Redação do Momento Espírita
Em 10.5.2019.*

A close-up photograph of a large, conical pile of white, crystalline salt. Above the pile, a thick stream of salt is falling, creating a vertical column of white particles against a stark black background. The salt crystals are small and uniform in size, giving the pile a fine, granular texture. The lighting is dramatic, highlighting the edges of the pile and the falling stream.

*... SOIS O SAL
DA TERRA...*

*... SOIS A LUZ
DO MUNDO...*



EQUIPE VPAPS/FEC

Setor	Nome	E-mail	Fone/WhatsApp
Vice Presidente	J.C. Michel	jmichel@terra.com.br	47 99985 0957
Integração	Sandra Hornburg	bisandra2014@gmail.com	47 98827 5925
Integração	Joaquim Fernandes	joaquimfer64@gmail.com	47 99638 2937
Orientação Técnica	Helder Boska	hboska@yahoo.com.br	48 99935 3033
Orientação Técnica	Mari Scur	maristelascur1970@gmail.com	47 98809 7973
Orientação Técnica	Emiliana Vargas	emiliana.vargas@riodosul.sc.gov.br	47 98859 0276
NEASE	Rosana Sarmento	rosanamsarmento@yahoo.com.br	48 99935 0007
NEASE	Doris Giese	eugeniagiesedoris@gmail.com	47 99769 2930

www.fec.org.br

OBRIIGADO!

Michel.



47 99985 0957