



Área do Atendimento Espiritual - AAE

Comissão Regional Leste – 27/08/2022

1ª e 14ª UREs

Pauta

- Apresentação dos participantes
- Notícias CR-Sul AE
- Panorama retorno atividades presenciais – como está a volta presencial às atividades do AE?
- Projeto AE VPMAE 2022
- Atividades VPMAE 2023 para área do AE
- A3 Planejamento UREs





Notícias da CR-SUL (reuniões)

- Encontro Nacional da área do AE (2023) – sendo programado pela CR-SUL
- Encontro de comemoração dos 25 anos da fundação da área do AE – Fundada em 2000 - Que todas as áreas comemorem os 25 anos, montar uma identidade visual pra área
- Incentivar o engajamento dos Jovens no trabalho da casa espírita
- Aumento da procura pelas casas espíritas após a exibição dos filmes com temática espírita/espiritualista Nosso Lar 2 (Os mensageiros)/ Predestinado (Zé Arigó e o espírito do Dr. Fritz)

Comentários da CR-SUL (Encontro Anual)



- Atendimento Fraterno ao Trabalhador do C.E. - **CEERJ**
- **Necessário reforçar o atendimento ao trabalhador da casa espírita e cuidado com os trabalhadores idosos**
- **O Evangelho no Lar e o Jovem - FEMS**
- **Desacelerar o surto de desamor para ter paciência com as crianças. Isso começa na importância da infância, criado dentro da ambiência onde nos encontramos e dentro de nós.**
- **Dimensões Virtuais do Centro Espírita. - FERGS**
- **Núcleo de Treinamento e Estudos NTE – Apresentados em 3 módulos - É uma nova forma de acolher, consolar, esclarecer, orientar, e todos nós também somos necessitados a caminho do progresso.**
- **Formação Tecnológica - CEERJ**
- **Porque? e para que?**
- **Para o AE precisamos fomentar o estudo do espiritismo na era digital, utilizar o desenvolvimento tecnológico para divulgar a Doutrina Espírita e continuar as atividades virtuais do AE**
- **Aspectos Jurídicos do Atendimento Fraterno – USE**
- **Dever de saber os causadores de danos, importância do estudo para não dar opinião pessoal no AF. (sigilo e anotações. Ex: testemunha de Jeová). Vivemos uma fase nova, cuidado da escuta da alma, estamos cada vez mais integrados com a espiritualidade**

A próxima CR-SUL será em Florianópolis
21 a 23/04/2023 (FEC – 24/04 – Aniversário)

– Como está sendo a retomada das atividades presenciais do AE?

Retomada
das
atividades



Planejamento



1 - Continuidade do projeto de incentivo à implantação de todas as atividades do Atendimento Espiritual nas Casas Espíritas, dando suporte às UREs com seminários e rodas de conversa sobre o tema (2022/2023).

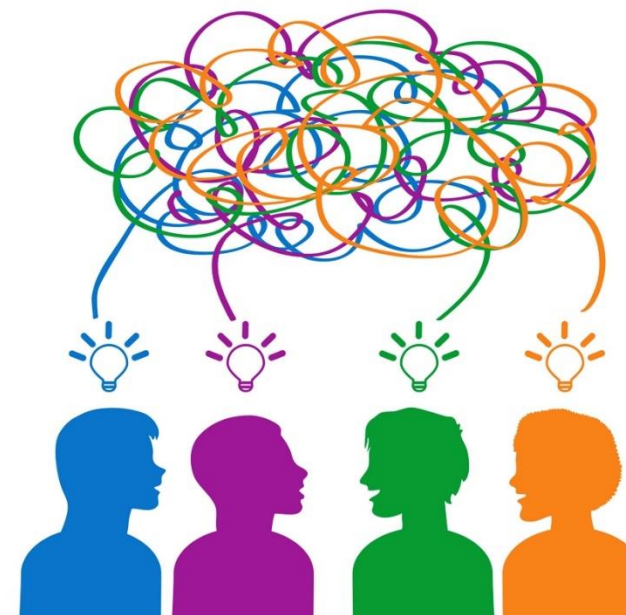

2 - Implementação da segunda fase do projeto da implantação das atividades do Atendimento Espiritual, com a proposta da integração das atividades do AE entre si e com as demais áreas do Centro Espírita (transversalidade) – com revisão. (2023 – 1º sem)



- Será tratado nas reuniões bimestrais
- Preferem encontro mensal ou bimestral como está sendo esse ano?

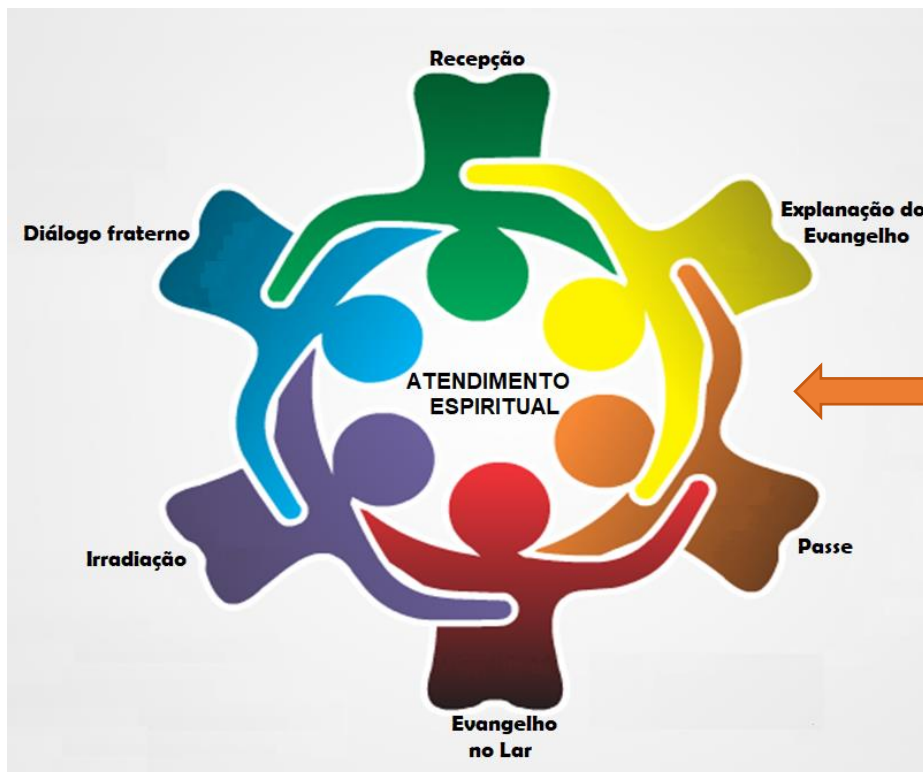

3- Desenvolvimento do projeto proposto na área nacional através da CR Nordeste sobre atendimento ao trabalhador espírita (Projeto Cuidando de Nós) – 2º sem 2023

- O QUE É? Trabalho em construção, voltado para as necessidades e potencialidades dos trabalhadores espíritas.
- OBJETIVO GERAL: Contribuir para o despertar e formação de atitudes voltadas ao cuidar de si e dos trabalhadores, diante das necessidades e desafios pessoais, familiares ou no centro espírita, tendo por base preceitos e orientações do Evangelho de Jesus e da Doutrina dos Espíritos.



3- Desenvolvimento do projeto proposto na área nacional através da CR Nordeste sobre atendimento ao trabalhador espírita (Projeto Cuidando de Nós) – (cont...)



- OBJETIVOS ESPECÍFICOS
- Estimular os trabalhadores ao cuidado consigo, em seu processo de transformação interior;
- Incentivar os trabalhadores ao fortalecimento de vínculos afetivos e de cuidados com os demais trabalhadores;
- Contribuir para a construção de modos saudáveis de compreender a realidade vigente e os desafios constantes que dela emergem;
- Motivar os trabalhadores às atividades na seara espírita, fortalecendo-os para as demandas complexas e crescentes que chegam ao Centro Espírita



4 - Incentivo à participação do jovem espírita nas atividades do Atendimento Espiritual, proporcionando-lhes a oportunidade de se tornar trabalhador da Casa Espírita através das atividades do AE, colaborando para sua permanência na casa, além de promover a integração com a área da Família, Infância e Juventude.





“Combatendo os vícios e estimulando o desenvolvimento de virtudes, o Espiritismo oferece condições para influir no progresso da Humanidade, promovendo uma era de renovação social e moral, pois a Doutrina Espírita é, [...] *acima de tudo, o processo libertador das consciências, a fim de que a visão do homem alcance horizontes mais altos*”.

Emmanuel

Do Livro Roteiro. Psicografia de Francisco Cândido Xavier

Imagem: Internet

Não existe progresso sem esforço, vitória sem luta, aperfeiçoamento sem sacrifício, tranquilidade sem paciência.

Emmanuel



Planejamento das UREs – A3

- 1 - Implantação da Atividades do AE nos CEs – 2022/2023
- 2 – Integração das atividades do AE entre si, e da área do AE com as demais áreas - 2023
- 3 – Acolhimento do trabalhador espírita (cuidando de nós) – 2023/2º sem
- 4 – Incentivar a participação dos jovens nas atividades do AE - 2023/2º sem
- Contemplar a implantação das atividades e a integração das áreas (diretrizes do plano nacional e do PEP).